

帳票出力機能とは…

ご注文内容が反映された帳票(見積書・納品書・請求書)のPDFデータをお客様が必要とするタイミング(※)でダウンロードすることができる機能です。

※納品書・請求書は納品後にダウンロードが可能となります。

また出力できる対象は、納品済みで注文（または承認申請）完了から18ヶ月以内のご注文分となります。

見積書はもちろん、納品書・請求書もすぐに取りたい！
そんな場面で便利にお使いいただける機能です。

注文番号: 10002243 注文日時: 2026/05/25 11:40 注文方法: WEB 販売店: スマスク商店 状態: 出荷済
帳票出力: 出力済(2026/05/25 12:16)

商品名: **目玉クリップ大 30個 B277J-L30**

商品コード: 354072 メーカー希望小売価格: オープン価格 販売単価: 1,501円(税込) 1,365円(税抜)

ご注文担当者: 注文数: 1 合計金額: 1,365円(税抜)

予算区分: 公費 [支払申請: 未] [販売店入金確認: 未] 支払申請完了

納品案内番号: 10002243 納品予定日: -- 納品日: 2026/05/25

希望納期: 2026/06/01

注文部署: 注文者: スマスク太郎

伝票コメント:

販売店への請求指示事項:

納品場所:

配送業者名: -- 問合せ番号:

購入データダウンロード 一括返品お申込み 選択して帳票出力 支払申請完了登録

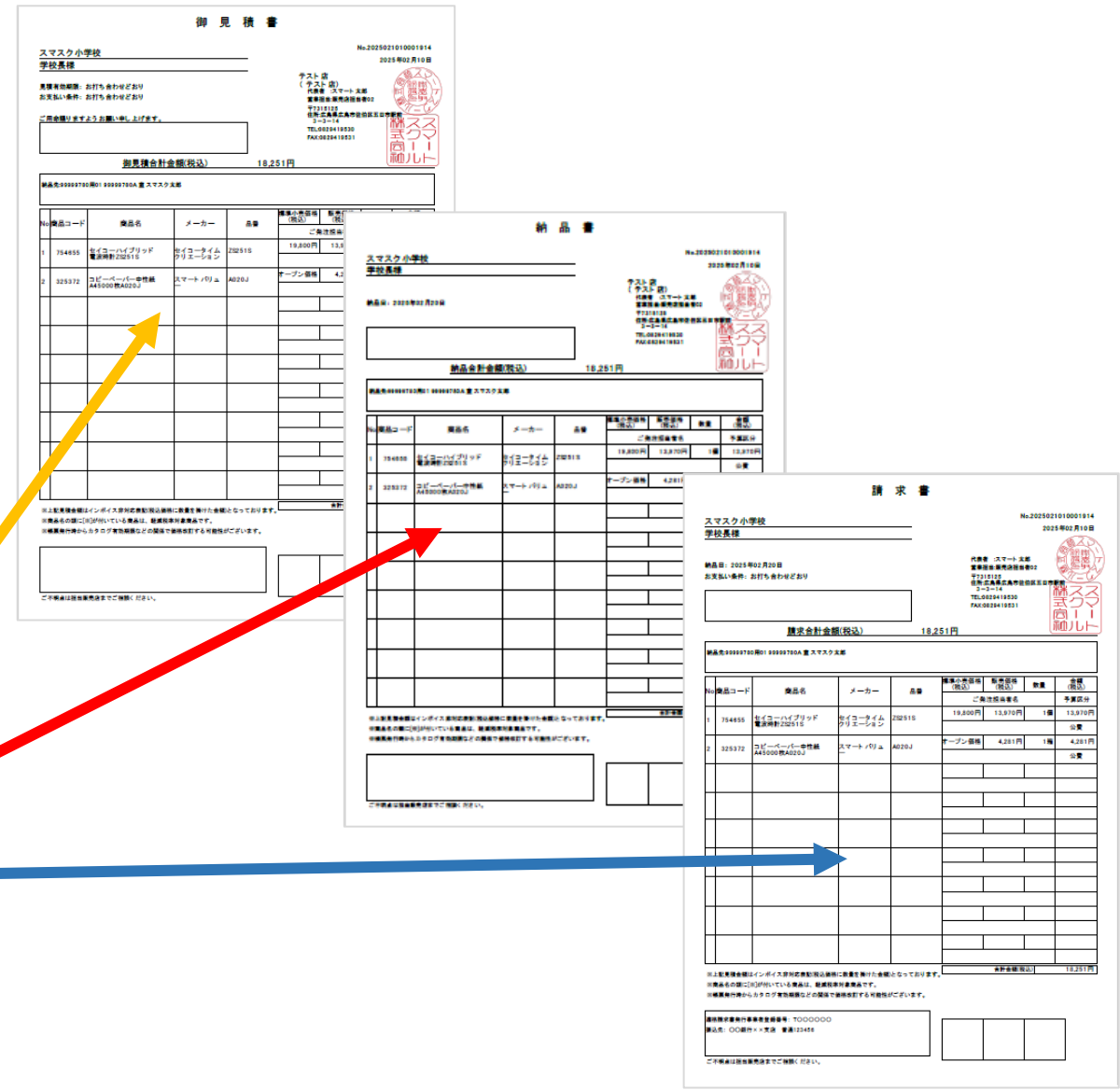

注文番号単位に出力する場合…

①ログイン後、**注文履歴** の右メニュー内の「帳票出力」をクリック

注文番号：10002243 注文日時：2026/05/25 11:40 注文方法：WEB 販売店：スマスク商店 状態：出荷済
帳票出力：出力済(2026/05/25 12:16)

商品名：目玉クリップ 大 30個 B277J-L30

商品コード：354072
ご発注担当者：
予算区分：公費

メーカー希望小売価格：オープン価格 販売単価：1,501円(税込) 1,365円(税抜)

注文数：1 合計金額：1,365円(税抜)
[支払申請：未] [販売店入金確認：未] 支払申請完了

納品案内番号：10002243 納品予定日：-- 納品日：2026/05/25
希望納期：2026/06/01

注文部署：
伝票コメント：
販売店への請求指示事項：
注文者：スマスク太郎

納品場所：
配送業者名：-- 問合せ番号：

購入データダウンロード 一括返品お申込み 選択して帳票出力 支払申請完了登録

- 詳細
- カートに入れる
- マイカタログに追加
- 発注書控え
- 一括 帳票出力
- 返品お申込み 一括
- 納品案内書再発行

②出力したい帳票を選択し、「次へ」をクリック

出力したい帳票を選択してください。

見積書 納品書・請求書

閉じる 次へ

ご利用方法（注文番号単位）

③編集画面にて、表示させたい内容を入力または選択し、「確認画面へ進む」をクリック
 確認画面で確認後、「出力する」をクリックして、出力完了です。
 出力すると、販売店へ出力通知メールが送信されます。

帳票編集

帳票に表示する内容を入力して「確認画面へ進む」ボタンをクリックしてください。
 ※印は必須項目です

出力対象	見積書・納品書・請求書	
宛名上段(20文字まで) ※	① スマスク小学校 (記載なし) (入力もしくはプルダウンで選択)	①②⑤は履歴を5件保持しており選択も可能
宛名下段(20文字まで)	学校長 宛 (入力もしくはプルダウンで選択)	
お客様入力欄1行目(40文字まで)	②	①②⑤は履歴を5件保持しており選択も可能
お客様入力欄2行目(40文字まで)		
お客様入力欄3行目(40文字まで)		
お客様入力欄4行目(40文字まで)		
日付表示 ※	③ <input type="radio"/> 注文日を表示 <input checked="" type="radio"/> 後から記入する	「後から記入する」選択時は、「年 月 日」のみ表示されます
納品先 ※	④ <input checked="" type="radio"/> 納品先を表示 <input type="radio"/> 納品先を非表示	
コメント欄(20文字まで)	⑤	
予算区分 ※	⑥ <input type="radio"/> 予算区分を表示 <input checked="" type="radio"/> 予算区分を非表示	
インボイス	⑦ <input checked="" type="checkbox"/> 対応しない(商品ごとの税込単価に数量を掛けて合計)	

戻る **確認画面へ進む**

確認画面遷移後、「出力する」をクリックすると帳票が出力されます

納品書

① スマスク小学校
 学校長

③ 2020年02月10日

②

④ 納品先住所: 東京都千代田区千代田 1-1-1

⑤

品目コード	商品名	メーカー	数量	単価	金額	備考
1
2

⑥ 金額欄

⑦ 総計欄

※入力した内容は、見積書・納品書・請求書に反映されます

明細単位に出力する場合…

注文番号を跨いだ出力や分割しての出力が可能です！

なお、明細単位で出力した場合、帳票番号が新規附番されます。

予算区分ごとに請求書を分けたい！

注文が複数に分かれてしまったものを1つの請求書にしたい！

分割



統合

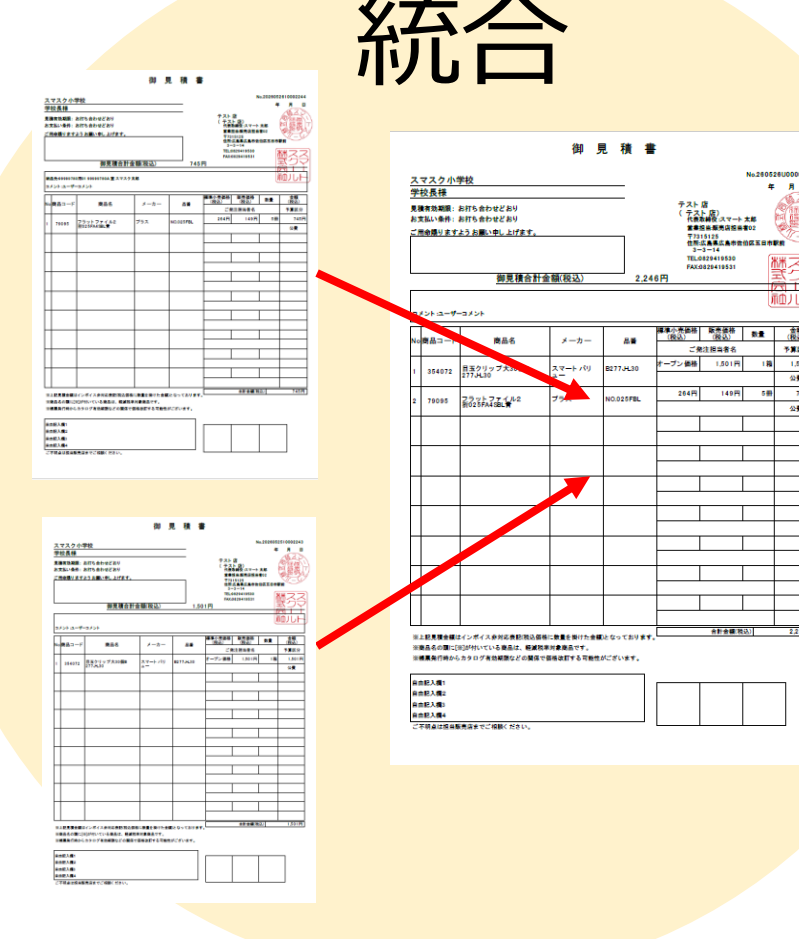

ご利用方法（明細単位）

① 帳票出力したい明細の一括に☑を入れる

※複数行選択する場合は、含めたい明細すべてを選択する

② 下部の「選択して帳票出力」ボタンをクリック

検索結果で表示された明細のすべてを出力したい場合は、全選択・解除できます。

● 帳票出力全選択 ● 帳票出力全解除

注文番号: 10002245 注文日時: 2026/05/26 10:37 注文方法: WEB 販売店: スマスク商店 状態: 出荷済 帳票出力: 未出力

商品名: **CDラジカセ RCD-720T**

商品コード: 227861
ご発注担当者: 予算区分: 公費

メーカー希望小売価格: オープン価格 販売単価: 10,978円(税込) 9,980円(税抜)

注文数: 1 合計金額: 9,980円(税抜)

[支払申請: 未] [販売店入金確認: 未] 支払申請完了

納品案内番号: 10002245 納品予定日: -- 納品日: 2026/05/26
希望納期: 2026/06/01

注文部署: 注文者: スマスク太郎

伝票コメント:
販売店への請求指示事項:

納品場所:
配送業者名: -- 問合せ番号:

- 詳細
- カートに入れる
- マイカタログに追加
- 発注書控え
- 一括帳票出力
- 返品お申込み一括
- 納品案内書再発行

状態	全て	公費区分	全て
帳票出力	全て	販売店	全て
対象	自分が注文したもの	部署	全社
商品コード	(半角英数字)	メーカー品番	(半角)
商品名			
WEB注文番号	~ (半角)	納品案内書番号	~ (半角)
販売店入金確認	全て	支払申請状況	全て
受注日	年 月 日 ~ 年 月 日		
納品日	年 月 日 ~ 年 月 日		

期間や予算区分を絞り込みして、一括出力も可能です！

注文番号: 10002245 注文日時: 2026/05/26 10:37 注文方法: WEB 販売店: スマスク商店 状態: 出荷済 帳票出力: 未出力

商品名: **ハイマッキー MC8C 8色セット**

商品コード: 150417
ご発注担当者: 予算区分: 学級費

メーカー希望小売価格: 1,200円(税抜) 販売単価: 884円(税込) 804円(税抜)

注文数: 2 合計金額: 1,608円(税抜)

[支払申請: 未] 支払申請完了

納品案内番号: 10002245 希望納期: 2026/06/01

注文部署:
伝票コメント:
販売店への請求指示事項:

納品場所:

② 「選択して帳票出力」をクリック
※ボタン表示箇所が変わりました

購入データダウンロード 一括返品お申込み **選択して帳票出力** 支払申請完了登録

① 出力したい明細にチェック

ご利用方法（明細単位）

③注文番号単位同様、出力したい帳票の種類を選択後、編集画面にて、表示させたい内容を入力または選択し、出力します。出力すると、販売店へ出力通知メールが送信されます。

帳票編集

帳票に表示する内容を入力して「確認画面へ進む」ボタンをクリックしてください。
※印は必須項目です

出力対象	見積書・納品書・請求書	
宛名上段(20文字まで) ※	① <input type="text" value="スマスク小学校"/> (記載なし) (入力もしくはプルダウンで選択)	
宛名下段(20文字まで)	<input type="text" value="学校長"/> <input type="text" value="宛"/> (入力もしくはプルダウンで選択)	
お客様入力欄1行目(40文字まで)	② <input type="text"/> (入力もしくはプルダウンで選択)	
お客様入力欄2行目(40文字まで)	<input type="text"/> (入力もしくはプルダウンで選択)	
お客様入力欄3行目(40文字まで)	<input type="text"/> (入力もしくはプルダウンで選択)	
お客様入力欄4行目(40文字まで)	<input type="text"/> (入力もしくはプルダウンで選択)	
日付表示 ※	③ <input type="radio"/> 注文日を表示 <input checked="" type="radio"/> 後から記入する ※複数の注文番号を選択しているため、日付は表示できません。お手数ですが、帳票出力後に記入してください。	
納品先※	④ <input type="radio"/> 納品先を表示 <input checked="" type="radio"/> 納品先を非表示 ※複数の注文番号を選択しているため、表示できません。	
コメント欄(20文字まで)	⑤ <input type="text"/> (入力もしくはプルダウンで選択)	
予算区分※	⑥ <input type="radio"/> 予算区分を表示 <input checked="" type="radio"/> 予算区分を非表示	
インボイス	⑦ <input checked="" type="checkbox"/> 対応しない(商品ごとの税込単価に数量を掛けて合計する)	

戻る

①②⑤は履歴を5件保持しており選択も可能

③④は複数の注文番号を選択した場合、非表示のみ

確認画面遷移後、「出力する」をクリックすると帳票が出力されます

納品書

① No.2023021200001114
③ 2023年02月12日

②

④

⑤

商品コード	商品名	メーカー	数量	単価(税込)	金額(税込)	備考
1 104000	通信ケーブル	パナソニック	2000	13,800円	27,600円	⑥
2 320012	コピー用紙	スター	4000	4,281円	17,124円	⑥
				合計	44,724円	

⑦

※入力した内容は、見積書・納品書・請求書に反映されます

帳票出力のステータスといつ・誰が出力したかを確認することができます！

注文番号: 10002035 注文日時: 2025/10/10 11:03 注文方法: WEB 販売店: スマスク商店 状態: 出荷済

帳票出力 **出力済(2025/10/24 17:15)**

商品名: **目玉クリップ大 30個 B277J-L30**

商品コード: 354072 メーカー希望小売価格: オープン価格 販売単価: 1,501円(税込) 1,365円(税抜)

ご注文担当者: 注文数: 1 合計金額: 1,365円(税抜)

予算区分: 公費 納品案内番号: 10002035 納品予定日: 2025/10/20 納品日: 2025/10/20

区分コード: TEST2025 希望納期: --

注文部署: 注文者: スマスク太郎

伝票コメント:

販売店への請求指示事項:

納品場所: 問合せ番号:

配送業者名:

- 詳細
- カートに入れる
- マイカタログに追加
- 発注書控え
- 一括帳票出力
- 返品お申込み一括
- 納品案内書再発行

帳票を出力すると、未出力が出力済に変わり、いつ出力したかも表示されます！

※お客様、販売店様どなたが出力してもステータスは変更されます

クリックすると明細が表示されます

帳票番号

帳票出力状況

帳票No. 251024U0000001

帳票名	ダウンロードした日時	ダウンロードしたWebID
見積書	2025/10/24 17:00	S01001355
納品書	2025/10/24 17:00	S01001355
請求書	2025/10/24 17:00	S01001355

ダウンロード日時 ダウンロードしたWebID

閉じる

支払申請完了・販売店入金確認ステータス

支払申請完了登録をし、お客様のタスク管理および担当販売店へ申請状況の共有をすることができます。

支払申請完了登録方法

- ①自治体への支払申請が完了したタイミングで、赤枠にチェックを入れる
- ②下部の「支払申請完了登録」ボタンをクリックし、登録する
- ③支払申請ステータスが「済」に変更される

※②の支払申請完了登録ボタンを押さないと、ステータスが変更になりません



注文番号: 10002243 | 注文日時: 2026/05/25 11:40 | 注文方法: WEB | 販売店: スマスク商店 | 状態: 出荷済

商品名: 目玉クリップ 大 30個 B277J-L30

商品コード: 354072

メーカー希望小売価格: オープン価格 | 販売単価: 1,501円(税込) 1,365円(税抜)

注文数: 1 | 合計金額: 1,365円(税抜)

納品案内番号: 10002243 | 納品予定日: -- | 納品日: 2026/05/25

希望納期: 2026/06/01

注文部署: | 注文者: スマスク太郎

伝票コメント: | 販売店への請求指示事項:

納品場所: | 配送業者名: -- | 問合せ番号:

購入データダウンロード | 一括返品お申込み | 選択して帳票出力 | **支払申請完了登録**

販売店の入金確認ステータスも確認することができます

支払申請完了登録を完了すると、ステータスが「済」に変更されます

支払申請状況で絞り込み検索も可能となります！

注文履歴/ダウンロード 絞り込み検索はこちら

- ・ショッピングカート注文完了から納品済み18ヶ月以内が検索対象となります。
- ・本日で注文分の納品予定日は明日以降に表示されます。
- ・FAX注文は、対象欄の「全て」を選択すると検索できます。

状態	全て	公費区分	全て
帳票出力	全て	販売店	全て
対象	自分が注文したもの	部署	全社
商品コード	<input type="text"/> (半角英数字)	メーカー品番	<input type="text"/> (半角)
商品名	<input type="text"/>		
WEB注文番号	<input type="text"/> ~ <input type="text"/> (半角)	納品案内書番号	<input type="text"/> ~ <input type="text"/> (半角)
販売店入金確認	全て	支払申請状況	全て
受注日	----年--月--日 ~ ----年--月--日		
納品日	----年--月--日 ~ ----年--月--日		

支払申請状況

- 全て
- 全て
- 未申請
- 申請済

検索

入力クリア

支払申請完了登録したものが「申請済」、それ以外の明細は「未申請」となります。